

1/75

DETALHAMENTO MURO 1

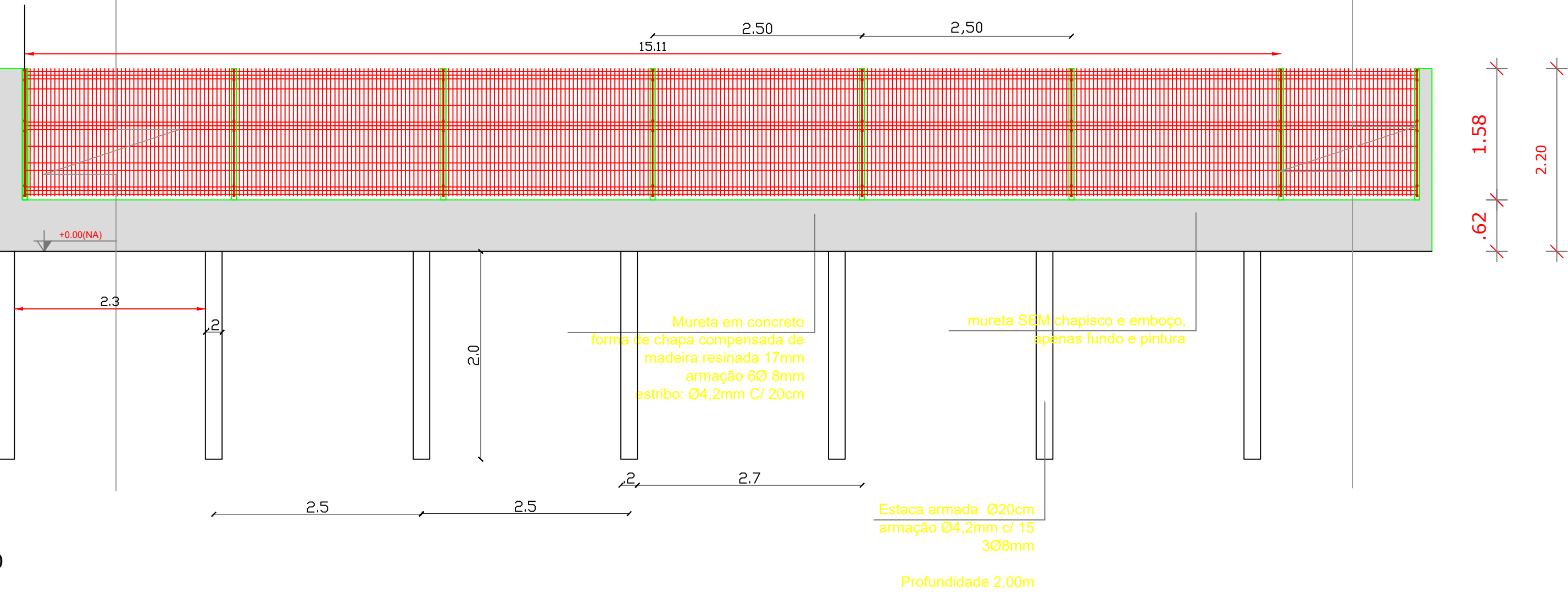

1/50

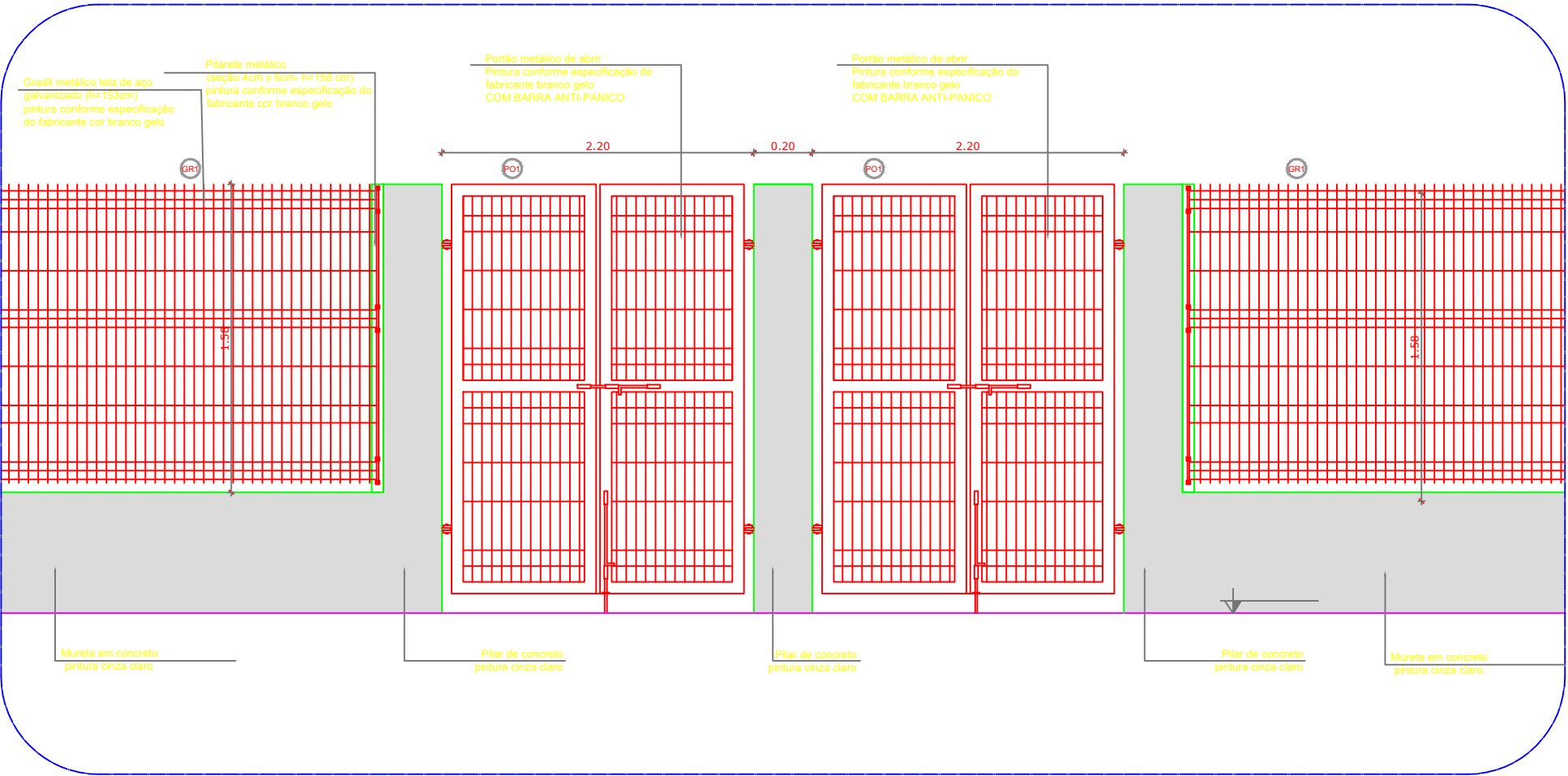

NOTA 1: TODOS OS FUNCIONÁRIOS DEVERÃO ESTAR UTILIZANDO EQUIPAMENTO DE PROTEÇÃO INDIVIDUAL (uniforme, capacete, bota, cinto de segurança etc) FICANDO A OBRA SUJEITA A PARALIZAÇÃO QUANDO VERIFICADO A NÃO UTILIZAÇÃO DESTES.

NOTA 2: NENHUMA MODIFICAÇÃO NO PROJETO DEVE SER REALIZADA SEM CONSULTA E CONSENTIMENTO DO DEPARTAMENTO DE ENGENHARIA, ESTE QUE ATRAVES DE OFICIO PERMITIRA A MODIFICAÇÃO, CASO CONTRÁRIO O ITEM MODIFICADO FICA SUJEITO A DEMOLIÇÃO SEM DIREITO A ADITIVO.

DEPARTAMENTO MUNICIPAL DE ENGENHARIA	
PROPRIETÁRIO: PREFEITURA MUNICIPAL TENENTE PORTELA	
PROJETO: FECHAMENTO CRECHE PROINFÂNCIA	ÁREA CONSTRUÍDA:
LOCAL: LOTEAMENTO RAMAYER RUA XAVANTE (TENENTE PORTELA-RS)	DATA: AGOSTO /2023
DETALHAMENTO MURO 1	
RESPONSÁVEL TÉCNICO: Ronei Robson Pöerch	REGISTRO CREA: 128652-4
ASSINATURA:	ESCALA: 1/50 PRANCHA: 02/05
Responsável Técnico	Proprietário