



ELÉTRICO



DIAGRAMA UNIFILAR



PLANTA BAIXA TÉCNICA
esc 1:50

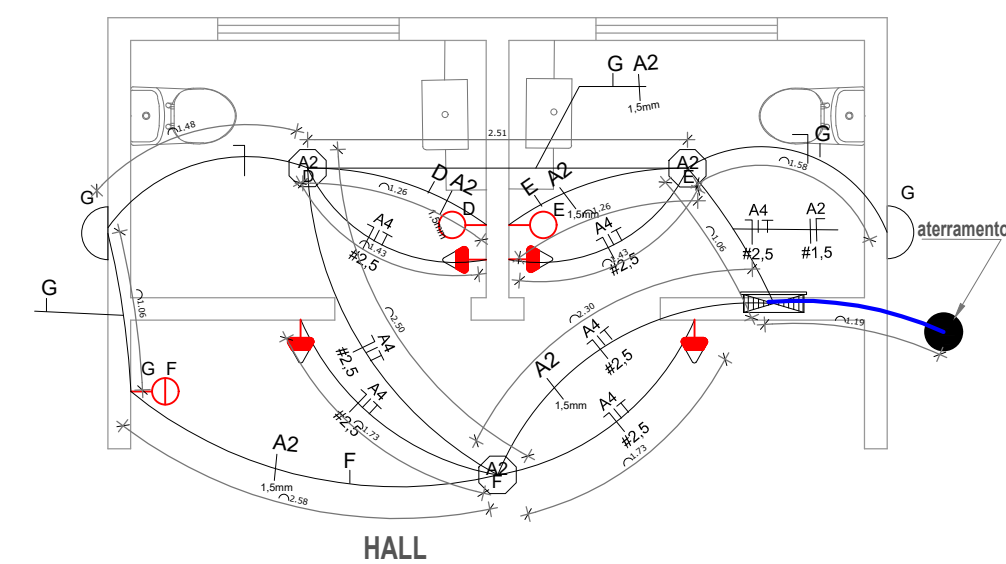
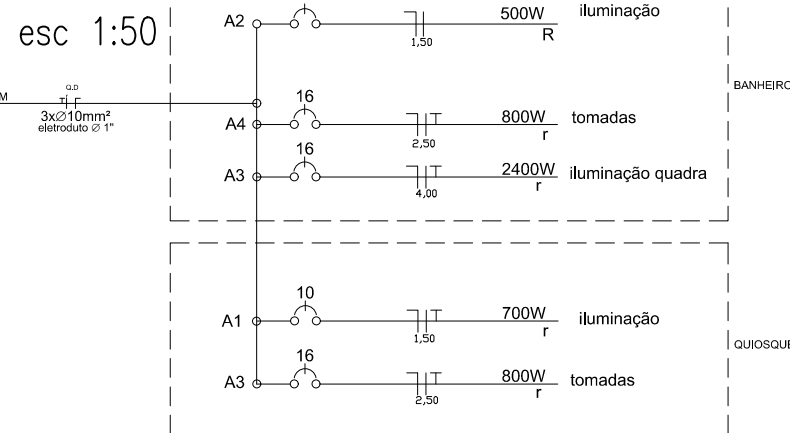

- POSTE de Jardim - 11.1M com 4 lâmpadas
- REFLETOR PIR - COM TEMPORIZADOR
- SPOT Ballastor Embutido PIR - 7W - 300K
- POSTE de Jardim - Aproximadamente 2,5m de altura
- Bola de aterramento com barra aço revestida em cobre 7"3m
- REDE 2 CABO DO TIPO TRINÇA LIGER 1.50mm²
- Cabo de passagem em alumínio
- POSTE ENTRADA DE ENERGIA
- QUADRO DE DISJUNTOR PVC
- QUADRO DE DISJUNTOR CHAPA DE ADO COM TRANCA E CADADEADO
- ELETRODUTO CORRUGADO 7" ENVELOVADO COM CONCRETO ARGILLO 10X10CM, VÁLV. VARIÁVEL 10X10CM
- SENSOR fotoacústica
- ELETRODUTO CORRUGADO 7" EMBUTIDO NA PAREDE DENTRO DOS TUBOS DE ADO

NOTA 1: TODOS OS FUNCIONÁRIOS DEVERÃO ESTAR UTILIZANDO EQUIPAMENTO DE PROTEÇÃO INDIVIDUAL (uniforme, capacete, bota, cinto de segurança etc) FICANDO A OBRA SUJEITA A PARALIZAÇÃO QUANDO VERIFICADO A NÃO UTILIZAÇÃO DESTES.

NOTA 2: NENHUMA MODIFICAÇÃO NO PROJETO DEVE SER REALIZADA SEM CONSULTA E CONSENTIMENTO DO DEPARTAMENTO DE ENGENHARIA, ESTE QUE ATRAVES DE OFÍCIO PERMITIRA A MODIFICAÇÃO, CASO CONTRÁRIO O ITEM MODIFICADO FICA SUJEITO A DEMOLIÇÃO SEM DIREITO A ADITIVO.



DEPARTAMENTO MUNICIPAL DE ENGENHARIA			
PROPRIETÁRIO: PREFEITURA MUNICIPAL TENENTE PORTELA			
PROJETO: PRAÇA - LOTEAMENTO BEM MORAR		ÁREA CONSTRUÍDA:	3.131,00M²
LOCAL: LOTEAMENTO BEM MORAR RUA ALEVINO RIGHI E DARCI BERTOLDO (TENENTE PORTELA-RS)		DATA:	AGOSTO /2023
ELÉTRICO			
RESPONSÁVEL TÉCNICO: projeto arquitetônico e urbanístico Maicon Peter		RESPONSÁVEL TÉCNICO: projeto/fiscalização arquit. elé. hidr. Estru. Ronei Robson Pöerch	
ASSINATURA:		REGISTRO CREA:	128652-4
Responsável Técnico		ESCALA:	PRANCHA:
Proprietário		INDICADA	05/12