

NOTAS:
O TANQUE PODERÁ SER LOCADO EM OUTRA
LATERAL VISTO NECESSIDADE DO LOCAL
ÁREA TOTAL CONSTRUÍDA: 3,60M²

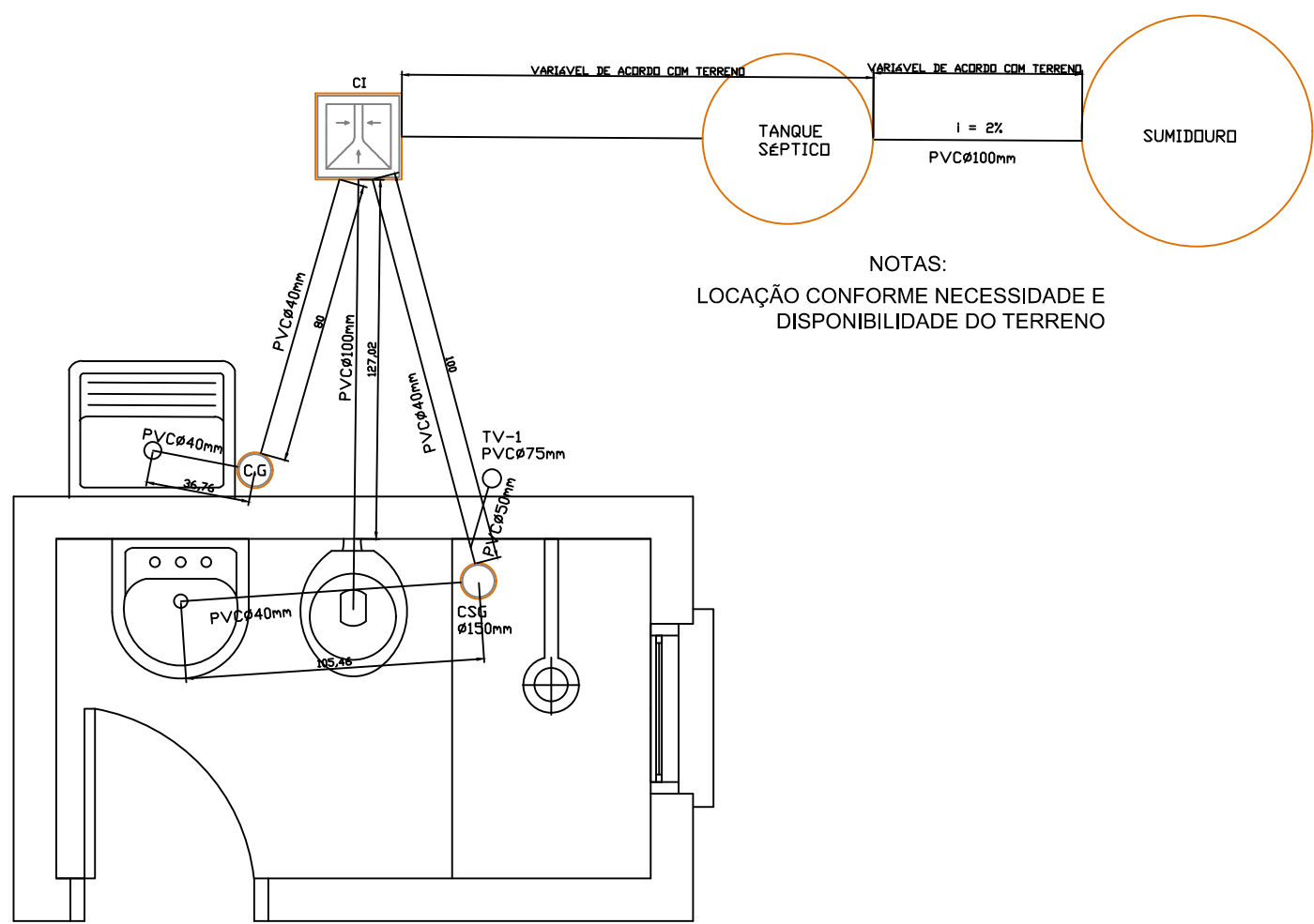

NOTAS:
LOCAÇÃO CONFORME NECESSIDADE E
DISPONIBILIDADE DO TERRENO

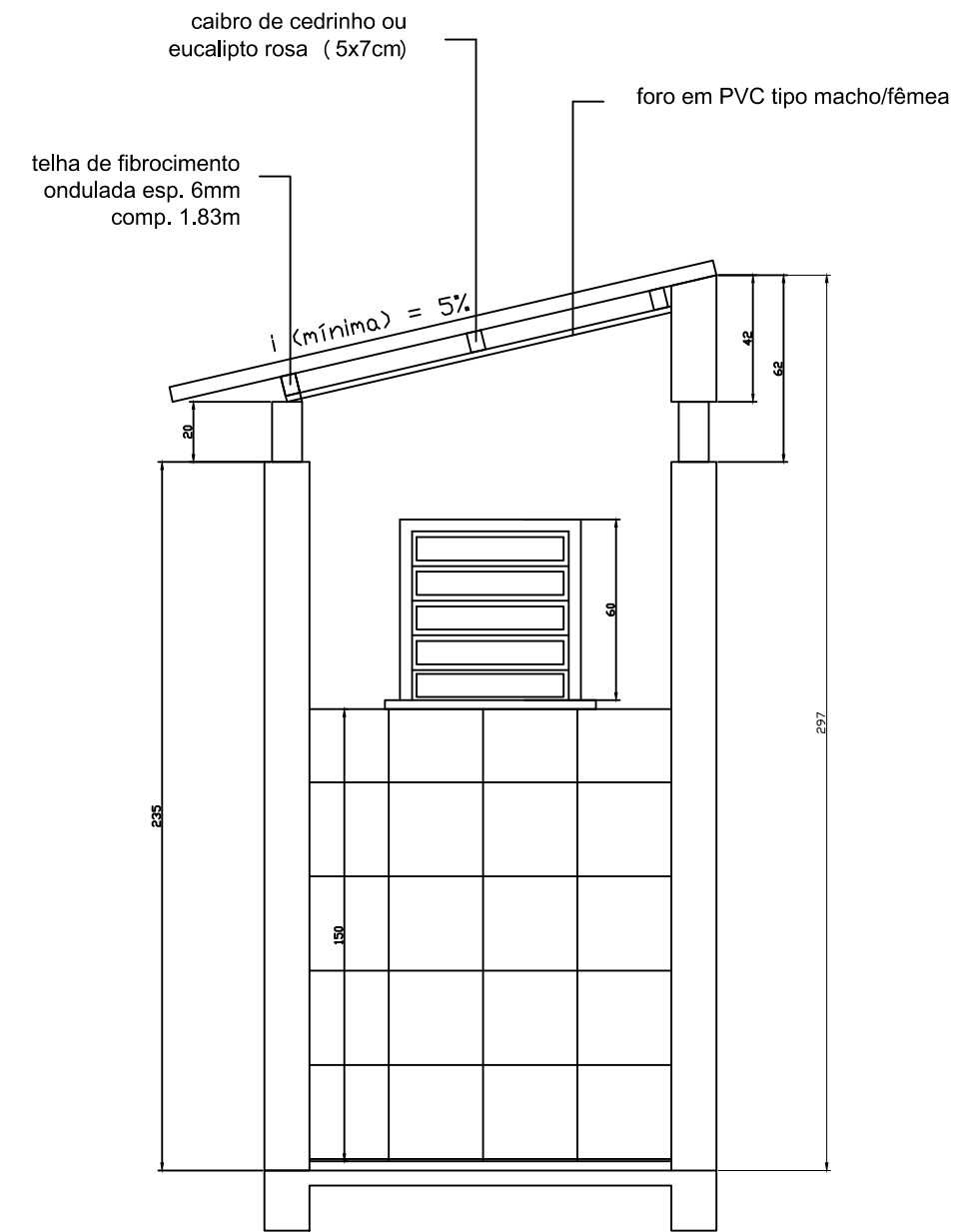
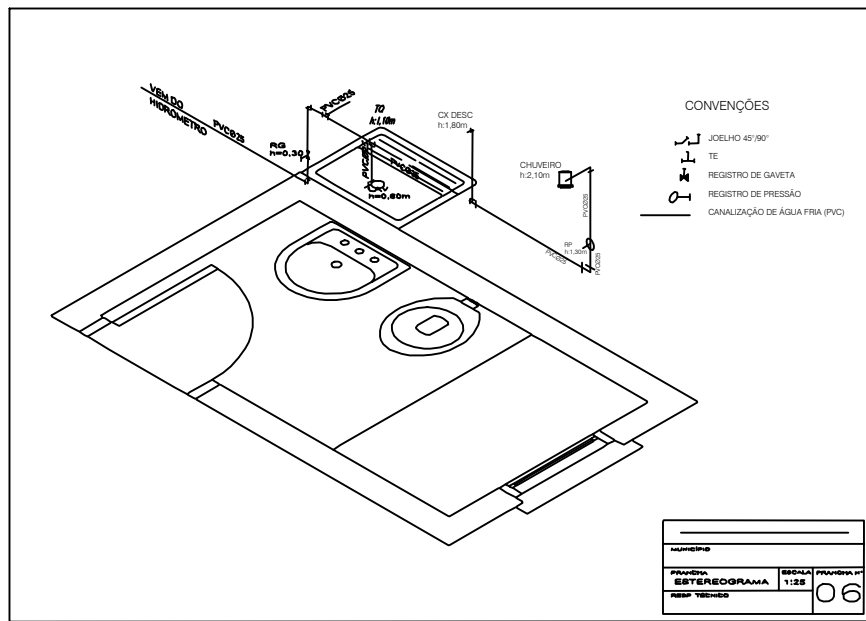
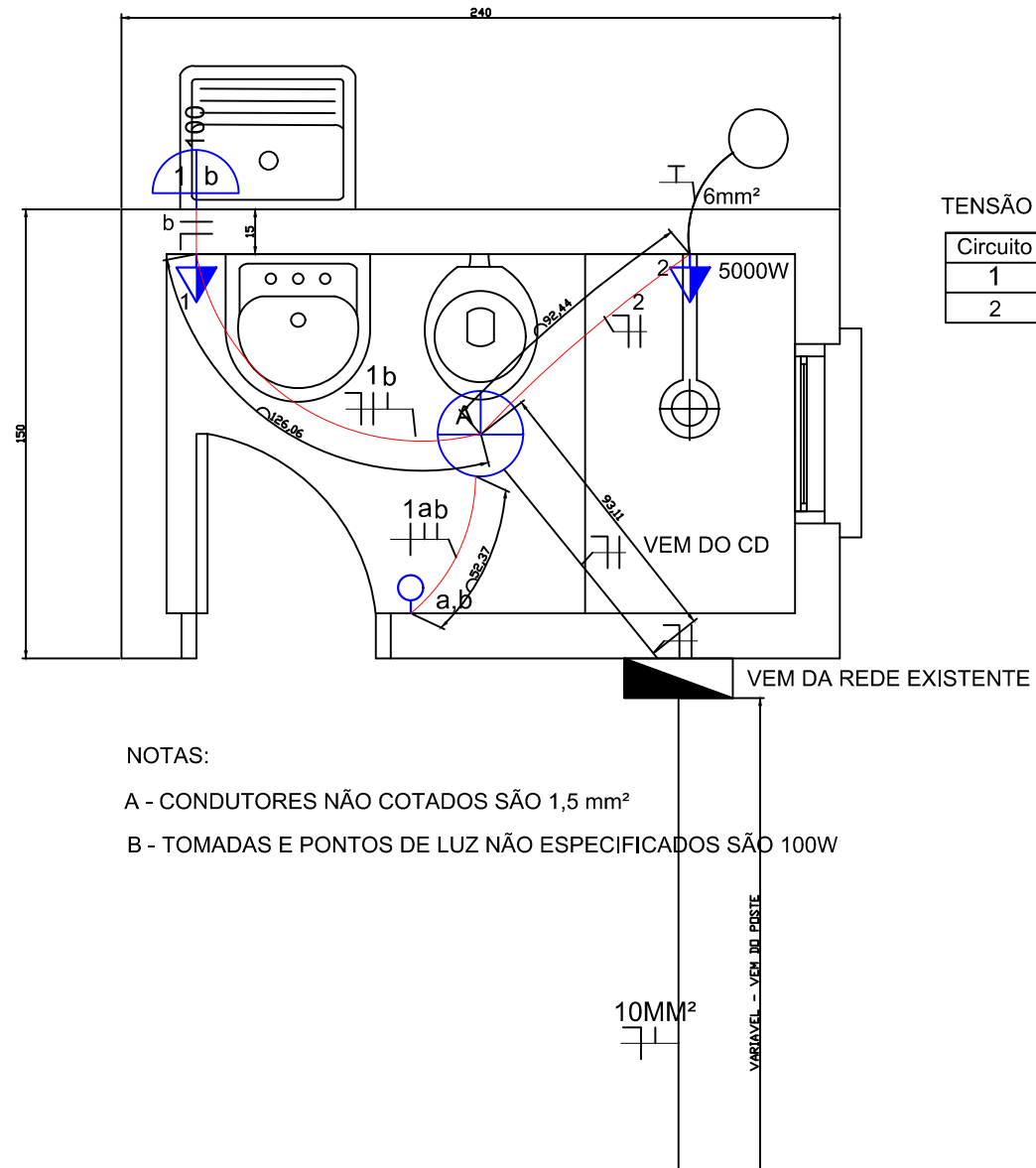

NOTAS:
A - CONDUTORES NÃO COTADOS SÃO 1,5 mm²
B - TOMADAS E PONTOS DE LUZ NÃO ESPECIFICADOS SÃO 100W

TENSÃO 220			
Circuito	Carga (W)	Proteção	Condutores
1	300	10A	1,5 mm²
2	5000	40A	6,0 mm²



DEPARTAMENTO MUNICIPAL DE ENGENHARIA

PREFEITURA MUNICIPAL DE TENENTE PORTELA

CONSTRUÇÃO DE MÓDULOS DE BANHEIRO

ÁREA CONSTRUÍDA:
3,6M²

PROJETO CASA 1

DATA:
JANEIRO/2022

BAIRRO SÃO FRANCISCO - TENENTE PORTELA

Local:

Engenheiro civil

RONEI ROBSON PÖERCH

REGISTRO CREA:

128652-4

ESCALA:

1:25

PRANCHA:

01/01

Resp. Técnico

Prefeito Municipal