

CORTE GENÉRICO A A'

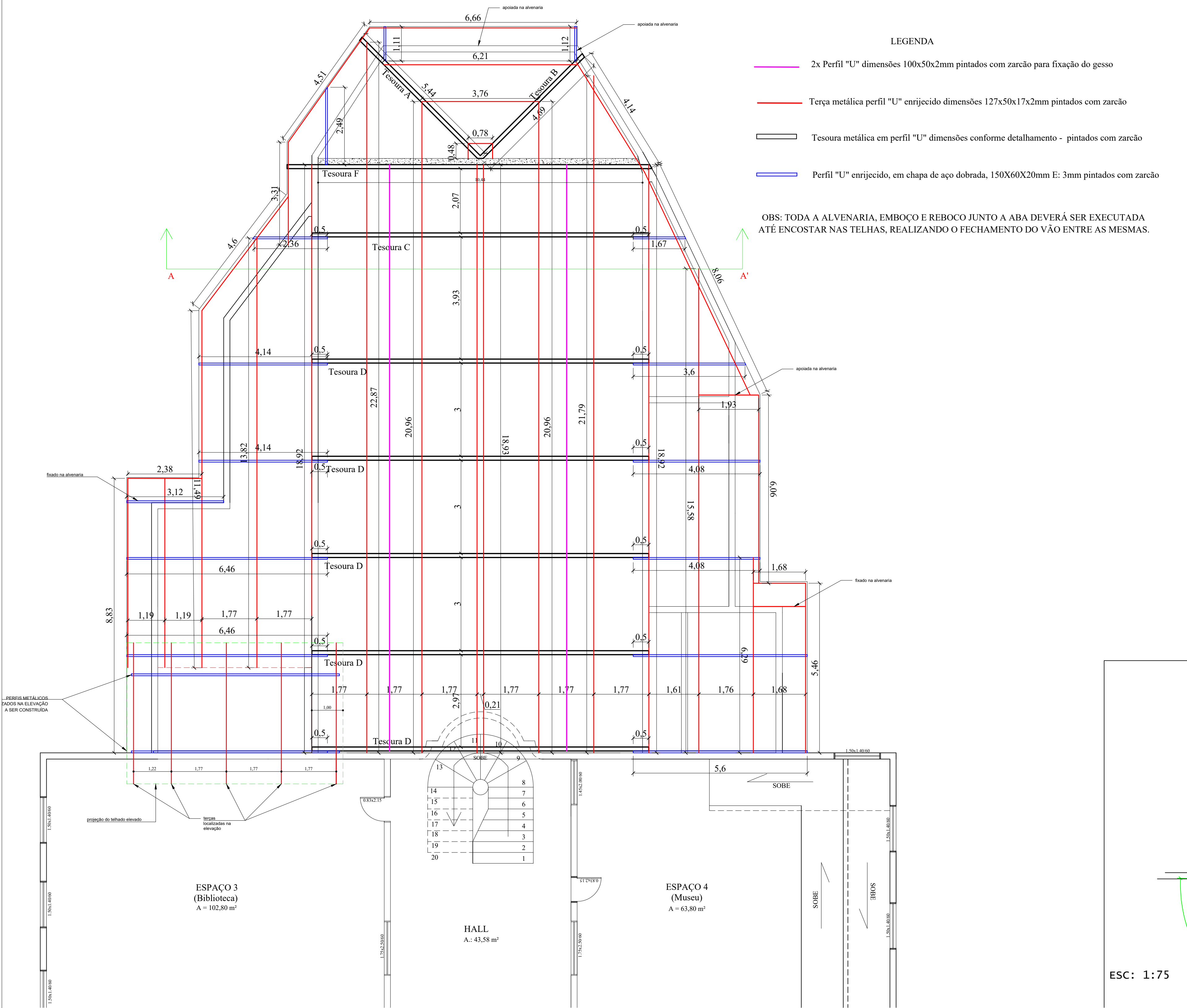

LEGENDA

- 2x Perfil "U" dimensões 100x50x2mm pintados com zarcão para fixação do gesso
- Terça metálica perfil "U" enrijecido dimensões 127x50x17x2mm pintados com zarcão
- Tesoura metálica em perfil "U" dimensões conforme detalhamento - pintados com zarcão
- Perfil "U" enrijecido, em chapa de aço dobrada, 150X60X20mm E: 3mm pintados com zarcão

OBS: TODA A ALVENARIA, EMBOÇO E REBOCO JUNTO A ABA DEVERÁ SER EXECUTADA ATÉ ENCOSTAR NAS TELHAS, REALIZANDO O FECHAMENTO DO VÃO ENTRE AS MESMAS.

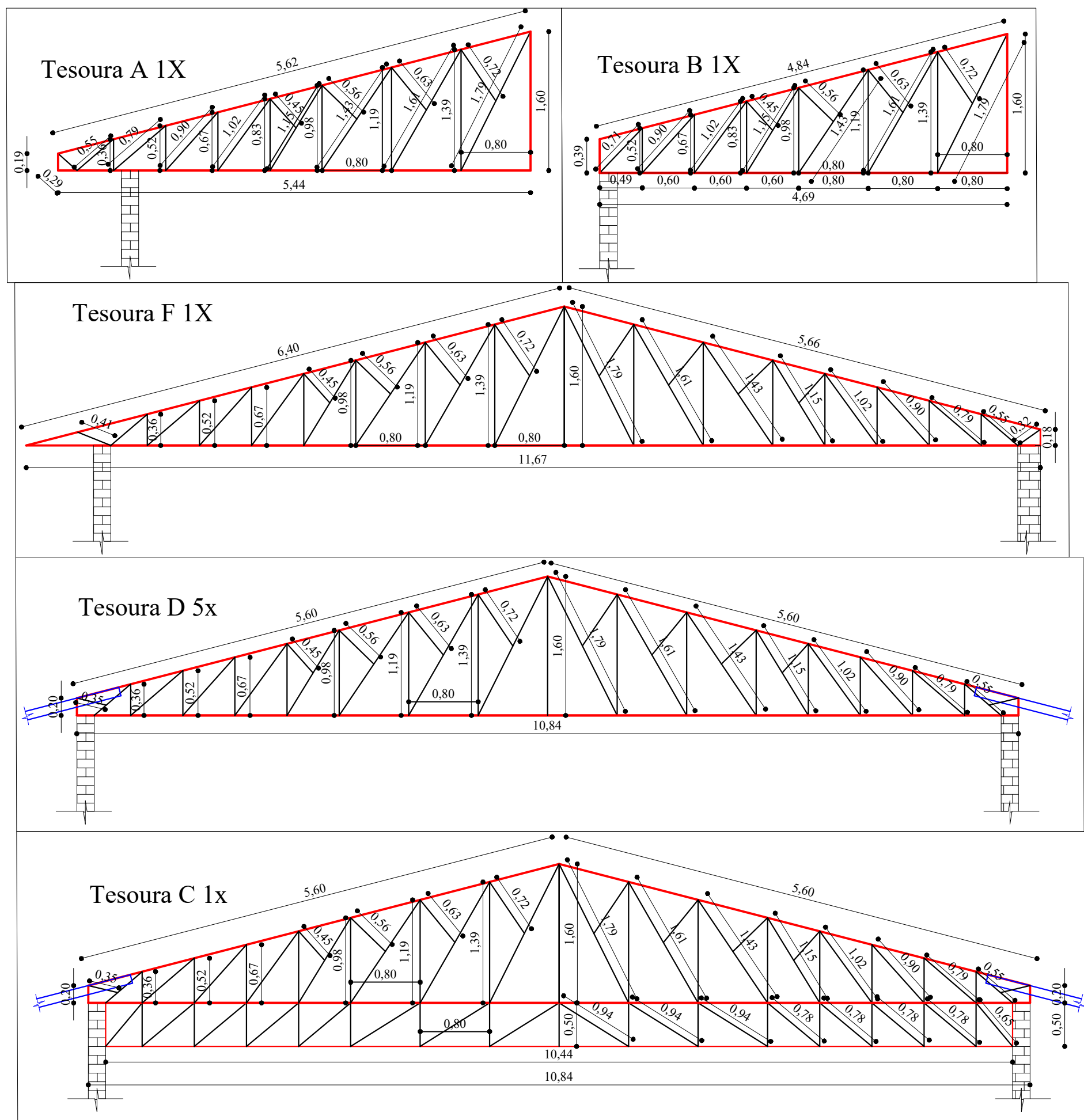

- Perfil "U" dimensões 127x50X3mm - pintados com zarcão
- Perfil "U" dimensões 100x50X2mm - pintados com zarcão

OBSERVAÇÕES: Para toda a estrutura metálica presente no centro de cultura, foi apresentado projeto básico, sendo este apenas formalizado os tamanhos mínimos das treliças, tesouras, terças, tirantes e contraventamentos etc, desta maneira antes do início da execução das estruturas metálicas, deverá a empresa vencedora da licitação, apresentar projeto executivo estrutural da estrutura metálica (pranchas e memorial descritivo), estando estes assinados e carimbados pelo responsável técnico.

O profissional também deverá apresentar a ART (anotação de responsabilidade técnica) da estrutura metálica, devendo constar nos itens projeto executivo estrutural de estruturas metálicas da referido obra em metros quadrados.

O projetista do referido projeto executivo, deverá levar em conta todos os itens referente ao calculo estrutural presente nas normas técnicas específicas, quanto ao vento, cargas e demais elementos.

Por fim, a estrutura metálica deverá adaptar-se a estrutura de concreto e fundações presentes no LOCAL.

Ainda, se necessário aumentar a quantidade de perfis ou o tamanho e altura das tesouras, além do que apresentado no projeto básico, este será por conta da construtora, não sendo possível aditivar valores.

1:50

ESC: 1:75

DEPARTAMENTO MUNICIPAL DE ENGENHARIA	
PROPRIETÁRIO:	PREFEITURA MUNICIPAL TENENTE PORTELA
PROJETO:	REFORMA DO CENTRO CULTURAL
LOCALIZAÇÃO:	PRAÇA TENENTE PAIVA
DATA:	Setembro / 2021
DETALHAMENTO ESTRUTURA DO TELHADO	
RESPONSÁVEL TÉCNICO:	Eng. Ronei Robson Pöerch
REGISTRO CREA:	128652-4
ESCALA:	Indicada
PRANCHA:	4/14
Resp. Técnico	Proprietário